

MB "Geoprora"

**NEKILNOJAMOJO DAIKTO
KADASTRINI MATAVIM BYLA**

Tomas: D1

Nekilnojamojo turto objektas: **Inžinerinis statinys**

Registro Nr.: **44/1410997 (Žemės sklypas su statiniais)**

Adresas: **Šalčininkų r. sav. Aklėškis k. 19**

Lap skaičius: **7**

SUDERINTA

(pareigos)

(parašas)

(vardas, pavardė)

(data)

Tomo Nr. **D1**
Registro **44/1410997**

BYLOS TOMO VIDAUS APYRAŠAS

Eil. Nr.	Dokumento pavadinimas	Dokumento		Lap skai .	Bylos lap numeriai	Pastabos
		Nr.	Data			
1	Statinio planas "STATINI IŠD STYMO PLANAS"		2024-09-23	1	1	
2	NUOTEK ŠALINIMO TINKL IR J DALI KADASTRO DUOMENYS 1VF FORMA		2024-09-23	4	2-5	
3	NUOTEK ŠALINIMO TINKL IR J DALI VER I NUSTATYMAS 2VF FORMA		2024-09-23	1	6	

Vidaus apyrašo lap 6

Direktorius Mindaugas Juozaponis

Topografavimo darbų teritorijos išsidėstymo schema

IŠDĖSTYMO PLANAS M 1:500

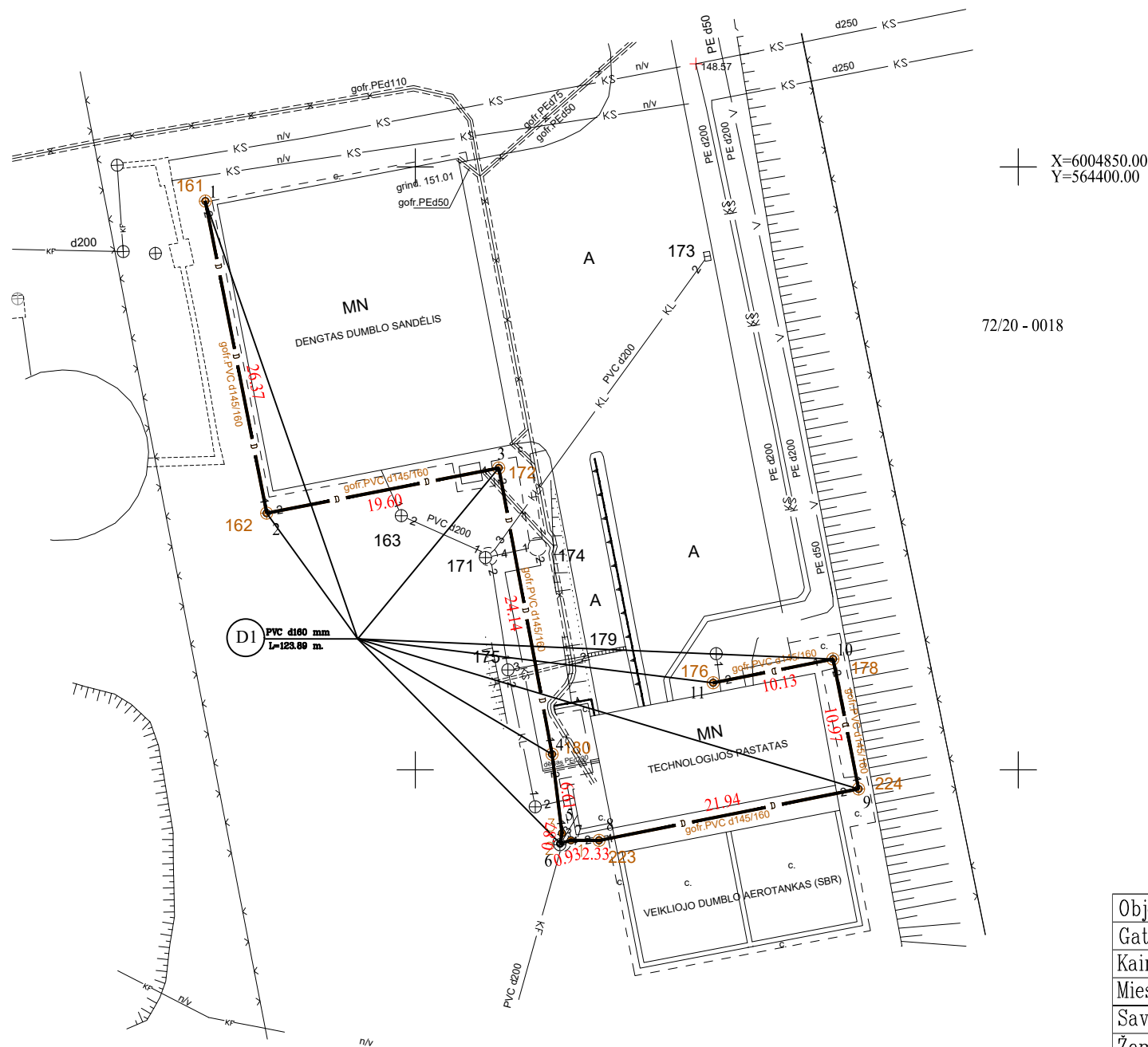
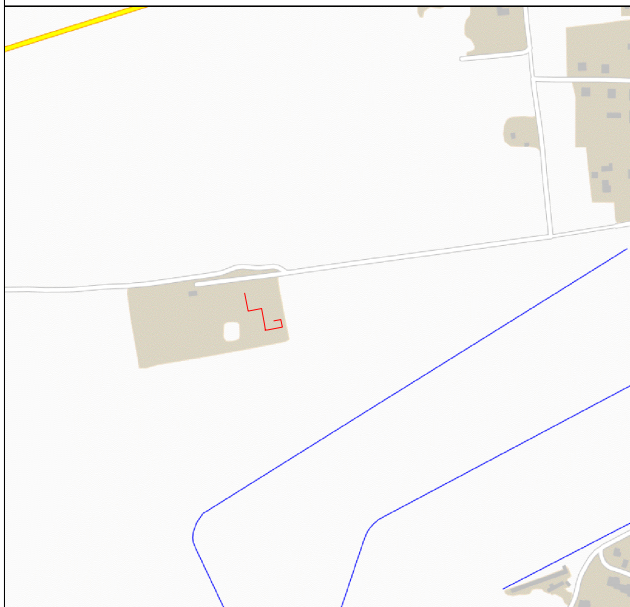

X=6004850.00
Y=564400.00

72/20 - 0018

Objekto pavadinimas	Lietaus nuotekų tinklai (drenažas)		
Gatvė			
Kaimas (miestelis)	Aklės k. 19		
Miestas			
Savivaldybė	Šalčininkų r. sav.		
Žemės sklypo kadastro Nr.	8533/0004:629		
*Pildoma, kai statiniai yra viename žemės sklype			

Kadastro duomenų nustatymui naudota medžiaga			
Medžiagos pavadinimas	Pažymėjimo Nr.	Vardas Pavardė	data
kontrolinė nuotrauka	1GKV-414	V.Kapleris	2011-10
kadastrinė nuotrauka	2M-ME-189	V.Puodžiūnas	2011-11

MB "Geopranga" kodas: 304686603, buveinės (deklaruotas) adresas: Kaunas, Kuosų g. 3, info@geopranga.lt 8-687-70031

Matininko kvalifikacijos pažymėjimo Nr.	Pareigos	Vardas ir pavardė	Data
2M-M-1785	Matininkas	Mindaugas Juozaponis	2024-09-23

IŠDĖSTYMO PLANAS M 1:500

Objekto pavadinimas	Lietaus nuotekų tinklai (drenažas)
Gatvė	
Kaimas (miestelis)	Aklės k. 19
Miestas	
Savivaldybė	Šalčininkų r. sav.

KOORDINAČIŲ ŽINIARAŠTIS

Koordinacijų sistema: LKS94		
taško Nr.	X	Y
1	6004847,16	564332,60
2	6004821,29	564337,69
3	6004825,03	564356,93
4	6004801,30	564361,35
5	6004794,74	564362,17
6	6004793,88	564362,02
7	6004794,16	564362,91
8	6004794,15	564365,24
9	6004798,42	564386,76
10	6004809,19	564384,65
11	6004807,22	564374,71

Žiniaraštį sudarė:

Matininkas, nustatęs kadastro duomenis

Mindaugas Juozaponis
(vardas ir pavardė)

MB "Geoprora", kodas: 304686603, adresas: Kuos g. 3 LT-45433 Kaunas
Matininkas(-) MINDAUGAS JUOZAPONIS, kvalifikacijos pažymėjimo Nr. 2M-M-1785, el. pašto adresas (-ai):
info@geoprora.lt

NUOTEK ŠALINIMO TINKL IR J DALI KADASTRO DUOMENYS

Statinio kadastro duomenys

Adresas Šalinink r. sav. Akl s k. 19
Paskirtis Nuotek šalinimo tinkl
Pavadinimas Lietaus nuotek tinklai (drenažas)
Žymėjimas plane D1
Kadastro duomen nustatymo data 2024-09-23 Žemės sklypo kadastro Nr. 8533/0004:629
Statybos būklė Unikalus numeris 4400-2239-6256

Statybos pradžios metai:	1970	Nuotek linijos rėšis:	Renkamoji
Statybos pabaigos metai:	1970	Nuotek linijos bėdas:	Lietaus
Rekonstravimo pradžios metai:	2011	Baigtumo procentas: %	100
Rekonstravimo pabaigos metai:	2011	Medžiaga:	Polivinilchloridas
Kap. remonto pradžios metai:		Ilgis: m	123,89
Kap. remonto pabaigos metai:		Ilgis: km	
Papr. remonto pradžios metai:		Plotas: kv. m	
Papr. remonto pabaigos metai:		Tūris: kub. m	
Statinio kategorija:	Ypatingasis	Kiekis: vnt.	
Nuotek linijos reikšmė:	Išvadin	Koordinat X:	
Nuotek renginio reikšmė:		Koordinat Y:	

Statinio sudėtinės dalies kadastro duomenys

Žymėjimas	D1		
Pavadinimas	Drenažo vamzdynas		
Statybos pradžios metai:	1970	Medžiaga:	Polivinilchloridas
Statybos pabaigos metai:	1970	Ilgis: m	123,89
Rekonstravimo pradžios metai:	2011	Skersmuo: mm	160
Rekonstravimo pabaigos metai:	2011	Aukštis: m	
Kap. remonto pradžios metai:		Plotis: m	
Kap. remonto pabaigos metai:		Gylis: m	
Papr. remonto pradžios metai:		Markė:	
Papr. remonto pabaigos metai:			



* 1 1 7 0 7 1 0 4 7 8 *

Statinio sud tin s dalies kadastro duomenys

Žym jimas	161		
Pavadinimas	Šulinys		
Statybos pradžios metai:	1970	Ilgis: m	
Statybos pabaigos metai:	1970	Plotis: m	
Rekonstravimo pradžios metai:	2011	Gylis: m	2,85
Rekonstravimo pabaigos metai:	2011	Skersmuo: mm	320
Kap. remonto pradžios metai:		T ris: kub. m	
Kap. remonto pabaigos metai:		Kiekis: vnt.	1
Papr. remonto pradžios metai:		Koordinat X:	6004847,16
Papr. remonto pabaigos metai:		Koordinat Y:	564332,6
Medžiaga:	Plastikas		

Statinio sud tin s dalies kadastro duomenys

Žym jimas	162		
Pavadinimas	Šulinys		
Statybos pradžios metai:	1970	Ilgis: m	
Statybos pabaigos metai:	1970	Plotis: m	
Rekonstravimo pradžios metai:	2011	Gylis: m	2,87
Rekonstravimo pabaigos metai:	2011	Skersmuo: mm	320
Kap. remonto pradžios metai:		T ris: kub. m	
Kap. remonto pabaigos metai:		Kiekis: vnt.	1
Papr. remonto pradžios metai:		Koordinat X:	6004821,29
Papr. remonto pabaigos metai:		Koordinat Y:	564337,69
Medžiaga:	Plastikas		

Statinio sud tin s dalies kadastro duomenys

Žym jimas	178		
Pavadinimas	Šulinys		
Statybos pradžios metai:	1970	Ilgis: m	
Statybos pabaigos metai:	1970	Plotis: m	
Rekonstravimo pradžios metai:	2011	Gylis: m	5,99
Rekonstravimo pabaigos metai:	2011	Skersmuo: mm	320
Kap. remonto pradžios metai:		T ris: kub. m	
Kap. remonto pabaigos metai:		Kiekis: vnt.	1
Papr. remonto pradžios metai:		Koordinat X:	6004809,19
Papr. remonto pabaigos metai:		Koordinat Y:	564384,65
Medžiaga:	Plastikas		



* 1 1 7 0 7 1 0 4 7 8 *

Statinio sud tin s dalies kadastro duomenys

Žym jimas	224		
Pavadinimas	Šulinys		
Statybos pradžios metai:	1970	Ilgis: m	
Statybos pabaigos metai:	1970	Plotis: m	
Rekonstravimo pradžios metai:	2011	Gylis: m	6,02
Rekonstravimo pabaigos metai:	2011	Skersmuo: mm	320
Kap. remonto pradžios metai:		T ris: kub. m	
Kap. remonto pabaigos metai:		Kiekis: vnt.	1
Papr. remonto pradžios metai:		Koordinat X:	6004798,42
Papr. remonto pabaigos metai:		Koordinat Y:	564386,76
Medžiaga:	Plastikas		

Statinio sud tin s dalies kadastro duomenys

Žym jimas	172		
Pavadinimas	Šulinys		
Statybos pradžios metai:	1970	Ilgis: m	
Statybos pabaigos metai:	1970	Plotis: m	
Rekonstravimo pradžios metai:	2011	Gylis: m	3,46
Rekonstravimo pabaigos metai:	2011	Skersmuo: mm	320
Kap. remonto pradžios metai:		T ris: kub. m	
Kap. remonto pabaigos metai:		Kiekis: vnt.	1
Papr. remonto pradžios metai:		Koordinat X:	6004825,03
Papr. remonto pabaigos metai:		Koordinat Y:	564356,93
Medžiaga:	Plastikas		

Statinio sud tin s dalies kadastro duomenys

Žym jimas	176		
Pavadinimas	Šulinys		
Statybos pradžios metai:	1970	Ilgis: m	
Statybos pabaigos metai:	1970	Plotis: m	
Rekonstravimo pradžios metai:	2011	Gylis: m	5,83
Rekonstravimo pabaigos metai:	2011	Skersmuo: mm	320
Kap. remonto pradžios metai:		T ris: kub. m	
Kap. remonto pabaigos metai:		Kiekis: vnt.	1
Papr. remonto pradžios metai:		Koordinat X:	6004807,22
Papr. remonto pabaigos metai:		Koordinat Y:	564374,71
Medžiaga:	Plastikas		



* 1 1 7 0 7 1 0 4 7 8 *

Statinio sud tin s dalies kadastro duomenys

Žym jimas	223		
Pavadinimas	Šulinys		
Statybos pradžios metai:	1970	Ilgis: m	
Statybos pabaigos metai:	1970	Plotis: m	
Rekonstravimo pradžios metai:	2011	Gylis: m	5,87
Rekonstravimo pabaigos metai:	2011	Skersmuo: mm	320
Kap. remonto pradžios metai:		T ris: kub. m	
Kap. remonto pabaigos metai:		Kiekis: vnt.	1
Papr. remonto pradžios metai:		Koordinat X:	6004794,15
Papr. remonto pabaigos metai:		Koordinat Y:	564365,24
Medžiaga:	Plastikas		

Statinio sud tin s dalies kadastro duomenys

Žym jimas	180		
Pavadinimas	Šulinys		
Statybos pradžios metai:	1970	Ilgis: m	
Statybos pabaigos metai:	1970	Plotis: m	
Rekonstravimo pradžios metai:	2011	Gylis: m	3,08
Rekonstravimo pabaigos metai:	2011	Skersmuo: mm	320
Kap. remonto pradžios metai:		T ris: kub. m	
Kap. remonto pabaigos metai:		Kiekis: vnt.	1
Papr. remonto pradžios metai:		Koordinat X:	6004801,3
Papr. remonto pabaigos metai:		Koordinat Y:	564361,35
Medžiaga:	Plastikas		

direktorius

MINDAUGAS JUOZAPONIS



* 1 1 7 0 7 1 0 4 7 8 *

MB "Geoprorange", kodas: 304686603, adresas: Kuos g. 3 LT-45433 Kaunas
Matininkas(-) MINDAUGAS JUOZAPONIS, kvalifikacijos pažymėjimo Nr. 2M-M-1785, el. pašto adresas (-ai): info@geoprorange.lt

NUOTEKŠŲ ŠALINIMO TINKLO IR JŲ DALIŲ VERŲ I NUSTATYMAS

Adresas Šalčininkų r. sav. Aklėškis k. 19
Unikalus numeris 4400-2239-6256
Vertės nustatymo data 2024-09-23

Žymėjimas	Pavadinimas	Kasmetinis vertės mažinimo koeficientas	Matavimo vienetas	Kiekis	Įkainojimo pagrindas	Vidutinė vieneto statybos vertė po indeksavimo, Eur	Atkūrimo kaštai (statybinė vertė), Eur	Nusidėvimas %	Atkuriamoji vertė, Eur	Vietovės pataiso koeficientas	Vidutinė rinkos vertė, Eur
1	2	3	4	5	6	7	8	9	10	11	12
D1	Drenažo vamzdynas	3,3	m	123,89	NTK 2024-4.2.29	25,8	3200	43	1820	1	1820
161	Šulinys	3,3	vnt.	1	NTK 2024-4.2.30	260	260	43	148	1	148
162	Šulinys	3,3	vnt.	1	NTK 2024-4.2.30	260	260	43	148	1	148
178	Šulinys	3,3	vnt.	1	NTK 2024-4.2.30	260	260	43	148	1	148
224	Šulinys	3,3	vnt.	1	NTK 2024-4.2.30	260	260	43	148	1	148
172	Šulinys	3,3	vnt.	1	NTK 2024-4.2.30	260	260	43	148	1	148
176	Šulinys	3,3	vnt.	1	NTK 2024-4.2.30	260	260	43	148	1	148
223	Šulinys	3,3	vnt.	1	NTK 2024-4.2.30	260	260	43	148	1	148
180	Šulinys	3,3	vnt.	1	NTK 2024-4.2.30	260	260	43	148	1	148
Viso							5280		3000		3000

direktorius

MINDAUGAS JUOZAPONIS



* 1 1 7 0 7 1 0 4 7 9 *